

TEC

JIM-com

事務コン

SJ-9600

Windows
11

Windows11搭載で、
日々の事務作業を快適サポート



JIM-com

Multi-Function Business Computer System

SJ-9600



Windows11を搭載。 進化は止まらず、優しさは変わらず。

JIM-com

事務コン

SJ-9600

Windows 11

一体型

本体・ディスプレイ・プリンタが一体型なのでオフィスがすっきり、快適空間に。

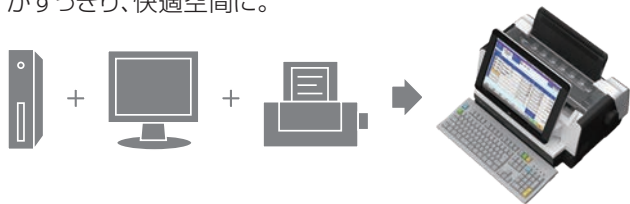

用紙自動補正

用紙はセット位置に差し込むだけ。斜めに挿入されても水平に自動補正され、印刷ミスが解消します。



伝票そのまま

市販の伝票をはじめ、オリジナル伝票も印字OK。強い複写力で、「オリジナル+7枚」の宅配便送り状なども印刷可能です。

納品書

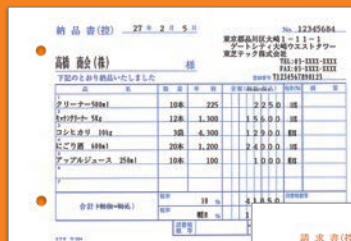

売上帳

日付	品名	数量	単価	金額	得意先
12/01	【東京】	10	1000	10000	東京
12/02	【大阪】	20	2000	40000	大阪
12/03	【名古屋】	15	1500	22500	名古屋

請求書

品名	数量	単価	金額
納品書	1	50150	50150
請求書	1	437800	437800
合計		35024	35024
合計		527959	527959

その他、オリジナル伝票も含めて多彩な伝票に対応。

宅配便送り状

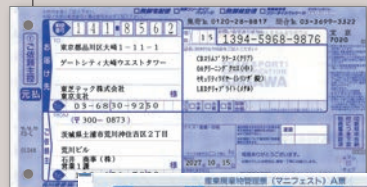

マニフェスト伝票



チェーンストア統一伝票

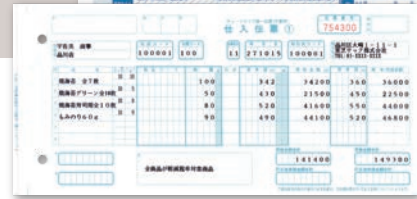

日本語キー

見やすいUD*フォントを採用した日本語表記のキーボード。機能に応じてキーが色分けされ、直感的に操作できます。

*UD: ユニバーサルデザイン



急ぎの操作にも対応

急ぎの作業でも、立った状態でタッチキーボードの操作のみでスピーディに入力できます。



2画面表示

外付けモニタ(別売)をプラスすれば、売上請求等の入力時に表計算ソフトの画面と見比べて操作できるなど、業務効率を高めます。



停電時も安全

突然の停電時には、バックアップバッテリーにより3分間操作を継続。その間にデータ保護、業務終了処理が容易に行えます。



立てかけ収納可能なキーボード

業務終了後は立てたままにでき、スペースを有効に活用できます。



2基のSSDに自動保存

業務終了時にその日のデータを自動バックアップ。数日前までのデータを保存できるので安心です。





Steplan とは
業種・業務に合わせ、
最適ソフトをご提供

業務システム用に開発された東芝テック独自のプログラム言語「STEPLAN」を搭載。伝票や請求書等の書式変更はもちろん、お客様のご要望に応じたカスタマイズにも柔軟に対応可能です。お客様の業種・業務にジャストフィットしたシステムをご提供できます。

業種例

製造業	食料品関係、機械、木材、木製品、繊維・衣料、プラスチック製品、パルプ・紙・紙加工品、鉄鋼、金属製品、化学工業、非鉄金属、ゴム製品、窯業・土石製品、革製品、石油・石炭製品
卸売業	食料品、電気・機械・化学製品、衣料関係・繊維品、包装資材、紙・パルプ、書籍・文具、家具等木製品、ガラス製品
サービス業	廃棄物処理業、自動車整備業、清掃業、社会保険・社会福祉、修理業、物品賃貸業、旅館・ホテル業、DPE・写真現像、広告業、牛乳配達、教育(各種学校・機関)、洗濯・理容・浴場業、葬儀・火葬業
工事業	建設業、土木工事業、電気工事業、管・水道工事業、塗装工事業、内装工事業、板金・金物工事業、舗装工事業、左官工事業、サッシ工事業、建築工事業、屋根工事業、解体工事業
小売業	食料品、繊維・衣服・身の回り品、燃料、書籍・文具、医薬品・化粧品、スポーツ用品・玩具・娯楽、日用雑貨、ギフト・進物
その他	出版・印刷関連、運送業、鉱業、金融・保険業、電気・ガス・熱供給・水道業、不動産業

※上記以外にも様々な業種でご利用いただいております。

業務ソフトも幅広く用意

売上請求管理 / 仕入掛管理 / 商品在庫管理 / 見積管理 / 財務会計 など

さまざまな業種の業務にも対応

マニフェスト管理(産業廃棄物処理業) / 工事業見積管理 など

SJ-9600 仕様

形状	制御部、表示部、プリンタ部一体型
本体部	メモリ 8GB SSD(SATA) 業務用240GB×1 保存用240GB×1
表示部	光学ドライブ 使用可能メディア:CD-ROM、CD-R、CD-RW、DVD-ROM、DVD-R、DVD-RW サイズ・方式 15型 LEDバックライト付 TFTカラーLCD(タッチパネル装備) 解像度 1024×768ドット
キーボード部	109キー日本語キーボード
プリンタ部	印字方式 24ピン ワイヤードットマトリックス方式 用紙幅 304.8mm 印字速度 バイカ標準:180文字/秒、バイカ高速:240文字/秒、漢字(全角)標準:120文字/秒、漢字(全角)高速:160文字/秒 複写能力 オリジナル+7枚(印字圧自動調整)
インターフェース	前面 USB×2 背面 USB×4、シリアル(RS-232C)×2、Display Port×1、LAN(1000Base-T/100Base-TX/10Base-T)×1
外形寸法	538(W)×658(D)×418(H)mm(表示部、用紙送りノブ等を含む最大寸法)
質量	23kg
電源電圧	AC100V±10V 50/60Hz
消費電力	定格130W(待機時:50W ピーク時:200W)
主な付属品	マウス、タッチペン、インクリボンカセット、ダストカバー、キーボードカバー
製造業者	東芝テック株式会社

外形寸法図(単位:mm)

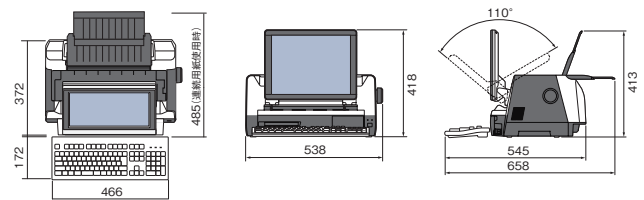

その他の便利機能

お知らせ機能

起動時に、在庫割れのもの、売上の回収漏れなどを注意喚起としてお知らせします。

※プログラムの事前設定が必要です。

用紙の自動検出

業務内容に合わせて、単票が連続帳票かを自動切換えできます。

用紙厚検出

用紙の厚さを自動検出でき、最適な印字圧での印刷が可能です。

静音化設計

待機時の動作音を抑える静音化技術により、快適にご使用いただけます。

※東芝テックは製品のライフサイクル(部品、部材調達→製造プロセス→流通→お客様のご使用→使用済製品のリサイクル)について開発・設計段階より環境設計アセスメントを実施しています。詳しくは東芝テックホームページをご覧ください。

環境配慮仕様

廃棄後の環境負荷を減らすために、鉛フリーはんだ及びクロムフリー銅板を採用しています。

●安全にお使いいただくために●

- ①ご使用前に取扱説明書をよくお読みの上、正しくお使いください。
- ②安全にお使いいただくために、保守サービス契約をおすすめしています。詳しくは東芝テックソリューションサービス(株)または営業担当までお申し付けください。
- ③使用される電源は、取扱説明書に記載されている正しい電源でご使用ください。また、アース接続が必要な機器は確実にアース接続をおこなってください。

●Microsoft®Officeは米国Microsoft Corporationの米国及びその他の国における登録商標です。

※Windows®は米国Microsoft Corporationの米国及びその他の国における登録商標です。※本カタログ中の商品写真は、印刷の都合上実際の色とは若干異なることがあります。

※本カタログに掲載の商品は、改良のため内容および仕様の一部を予告なく変更することがあります。※液晶TFT画面は、ハメコミ合成です。

Toshiba Tec Group Philosophy

Creating with You | ともにつくる、つぎをつくる。

東芝テック株式会社

〒141-8562 東京都品川区大崎1-11-1 ゲートシティ大崎ウエストタワー
https://www.toshibatec.co.jp/

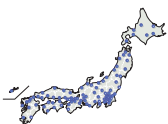

導入・保守サポートサービス

全国約60ヶ所の営業拠点と、約120ヶ所のサービスネットワークに、総勢約1,500名のエンジニアを配置し、365日、24時間体制にて迅速・正確なサービスを行っております。

●お問い合わせは