

テック マニフェスト管理システムVX
さん ぱい だい すけ

産廃大助

おまかせください!
マニフェストのこと。

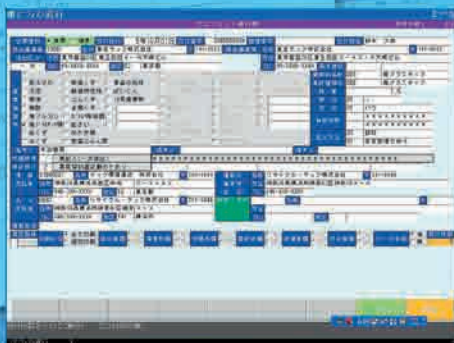

水銀廃棄物対応
新様式対応済

全国産業資源循環連合会
建設廃棄物協同組合

推奨

排出事業者様のマニフェスト発行を力強くサポート。 それがマニフェスト管理システム「産廃大助」。

テック マニフェスト管理システムVX
さん ぱい だい すけ
産廃大助

「産廃大助」は、簡単な操作でマニフェスト伝票に美しく見やすい印字ができる他に、登録した廃棄物のデータを利用して実績報告書等の作成が可能です。また、中間処理業者様では一次マニフェストと二次マニフェストの紐付け管理も可能ですので、貴社のマニフェスト伝票発行および登録したマニフェストデータを利用した業務をサポートし省力化に貢献いたします。

複製枚数の多い
マニフェスト伝票に
対応

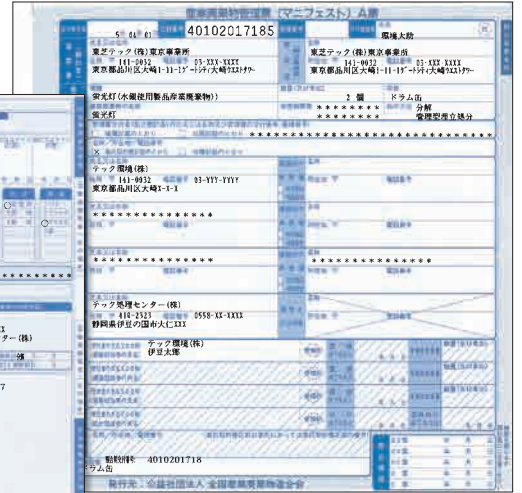
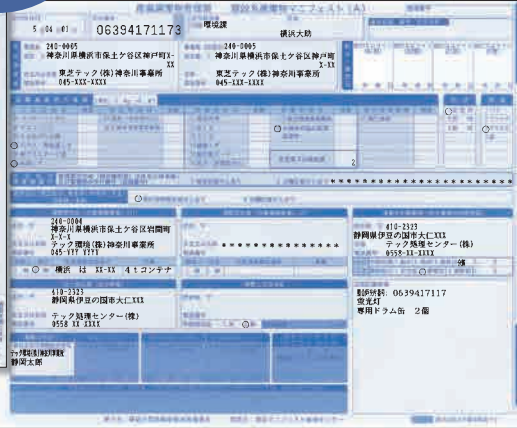

簡単にデータ登録

排出事業者様から受託したマニフェストは、登録した貴社の「契約パターン」で簡単にデータ登録できます。



帳簿を自動作成

排出事業者様から受託した廃棄物の運搬記録表や処分記録表を、一次マニフェストデータをもとに自動的に作成。また最終処分業者へ委託した廃棄物の運搬記録表と処分記録表も自動で作成します。

品名	数量	単位	備考
鉄屑	100	kg	
ステンレス	50	kg	
銅	20	kg	
アルミ	30	kg	
その他	10	kg	
合計	210	kg	

行政報告書を簡単に作成

廃棄物の運搬実績、処分実績を自動作成。またCSVファイルでも出力可能です。

▼運搬実績報告書

品名	数量	単位	備考
鉄屑	100	kg	
ステンレス	50	kg	
銅	20	kg	
アルミ	30	kg	
その他	10	kg	
合計	210	kg	

▲処分実績報告書

品名	数量	単位	備考
鉄屑	100	kg	
ステンレス	50	kg	
銅	20	kg	
アルミ	30	kg	
その他	10	kg	
合計	210	kg	

▼交付等状況報告書

品名	数量	単位	備考
鉄屑	100	kg	
ステンレス	50	kg	
銅	20	kg	
アルミ	30	kg	
その他	10	kg	
合計	210	kg	

CSVデータ取り込み可能

JWNETのWeb方式を利用することにより、電子マニフェストを使用可能。これによりCSVデータを取り込むことができます。また表計算ソフトと連携することで独自の集計も可能です。

内訳展開もラクラク

混合廃棄物の内訳展開もパターン化可能。簡単操作でラクラク自動展開できます。

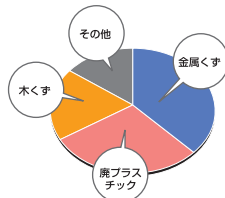

マニフェスト制度のしくみ

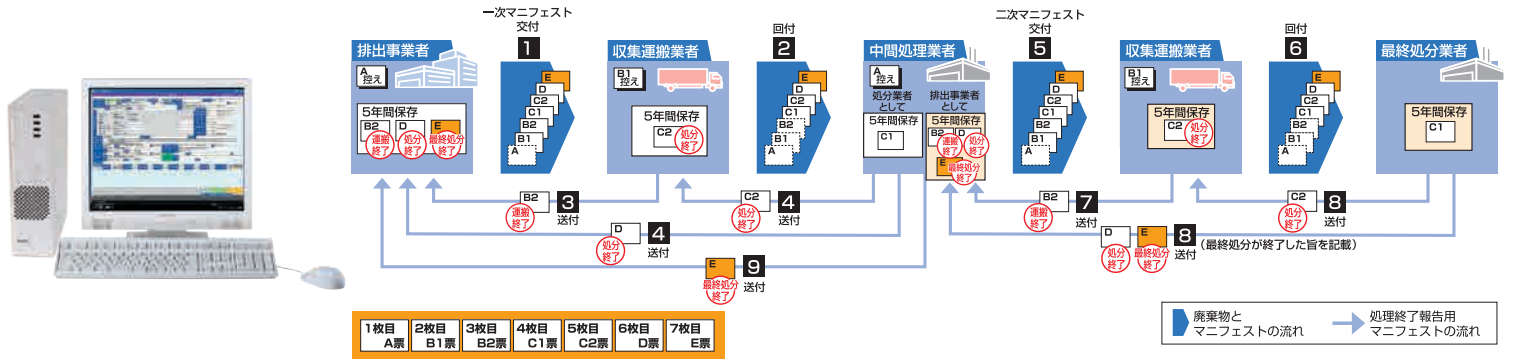

収集 運搬業

こんな
メリットが!



運搬量の集計が可能

例えば政令市内から県外への運搬量の集計など、マニフェストに記載する廃棄物の運搬量の集計が簡単にできます。

受入量の集計がラクラク

例えばXX県から10t、〇〇県からは5tといったように、排出地区別に廃棄物の受入量が集計できます。

マニフェストE票の 付き合わせも簡単

一次マニフェストの振分管理も、一次二次マニフェストの紐付け管理も簡単にできます。

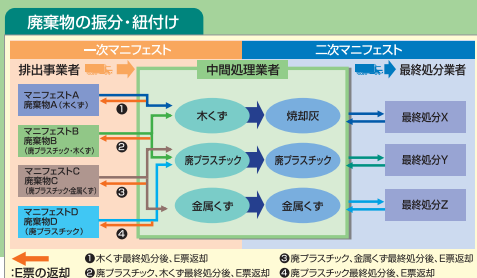

自動的に 紐付け候補を表示

面倒な二次マニフェスト発行時の紐付け処理も、中間処理後の廃棄物量の計算で、自動的に一次マニフェストの候補を表示できます。

こんな
メリットが!

中間 処理業

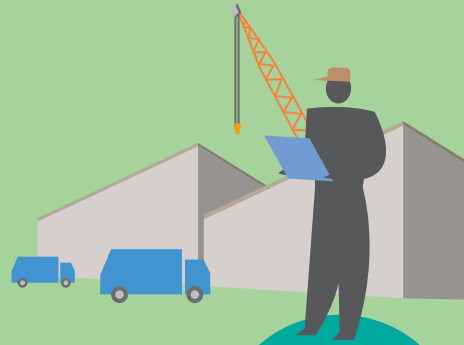

社内LANシステムの構築も可能

複数の事務コンを接続して企業内ネットワークに接続できますので、基幹システムからデータを受け取っての伝票・帳票作業が効率良くできます。

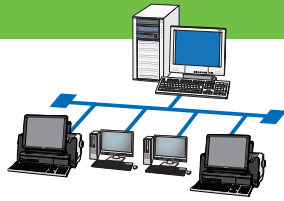

売上請求にも連動 オプション

マニフェスト発行のデータを売上請求管理に連動でき、請求書の発行や元帳の印字が簡単にできます。

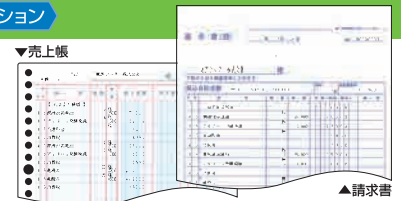

CSVデータ抽出で独自集計も可能

CSVデータを抽出することができますので、表計算ソフトを使って独自の集計やグラフの作成をすることができます。

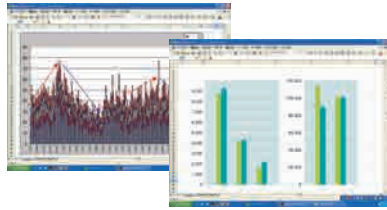

伝票返送管理

返送するマニフェスト伝票について返送日の登録により返送の報告書や返送用の封筒発行が行えます。

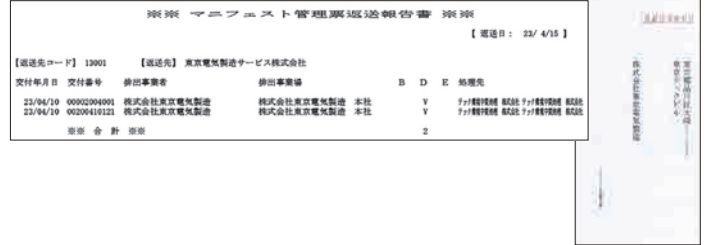

マニフェスト管理システムVX

マニフェスト管理収集運搬向VX

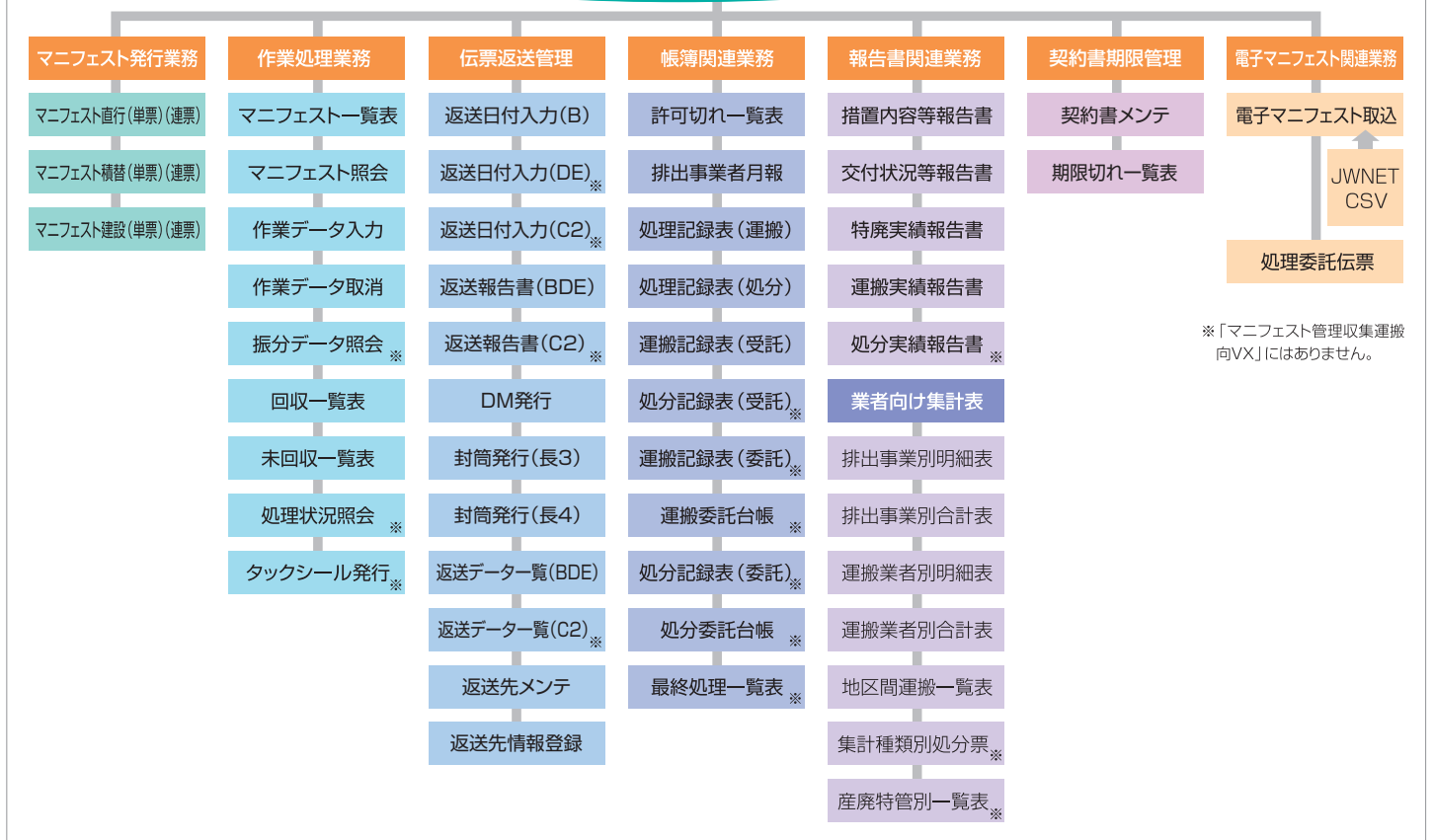

※DeskAssist(デスクアシスト)は東芝テック株式会社の登録商標です。
 ※STEPLANは東芝テック株式会社の登録商標です。

※本カタログ中の伝票・帳票類は任意に作成し、縮小しています。 ※本カタログ中の商品写真は、印刷の都合上実際の色とは若干異なることがあります。
 ※本カタログに掲載の商品は、改良のため内容および仕様の一部を予告なく変更することがあります。

東芝テックのホームページはこちら… <https://www.toshibatec.co.jp/>

TOSHIBA 東芝テック株式会社

〒141-8562 東京都品川区大崎1-11-1 ゲートシティ大崎ウエストタワー

北海道支店	TEL.011-733-1700	神奈川支店	TEL.045-339-5370	中四国支店	TEL.082-544-0821
東北支店	TEL.022-772-7591	中部支店	TEL.052-889-5201	岡山支店	TEL.086-231-4391
北東北支店	TEL.019-635-2442	沼津支店	TEL.055-921-9944	福山支店	TEL.084-945-2922
北関東支店	TEL.048-856-8901	静岡支店	TEL.054-281-7311	四国支店	TEL.087-869-1033
新潟支店	TEL.025-284-9888	北陸支店	TEL.076-223-1666	九州支店	TEL.092-482-6611
群馬支店	TEL.027-363-1171	三重支店	TEL.059-227-6678	北九州支店	TEL.093-562-8500
栃木支店	TEL.028-636-2111	関西支店	TEL.06-4807-6500	長崎支店	TEL.095-887-5738
信州支店	TEL.026-219-3636	京都支店	TEL.075-692-1500	南九州支店	TEL.096-370-8321
東京支店	TEL.03-6830-9250	北大阪支店	TEL.072-861-2525	沖縄支店	TEL.098-859-7630
東関東支店	TEL.043-255-0301	南大阪支店	TEL.072-252-7713	その他事務所	全国主要都市
東京西支店	TEL.042-523-5381	神戸支店	TEL.078-252-8171		

●お問い合わせは