

販売管理

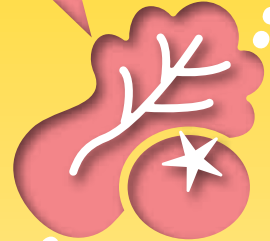

原価管理



勤怠管理



飲食店本部クラウドサービス

**FoodingWorks EX**  
フーディングワークス



損益管理



POSターミナルやPCなどから入力されたデータをデータセンターで一元管理し、販売管理、原価管理、勤怠管理、さらにそれら3つを有効に結びつけた日々の損益状況の把握を可能にします。

クラウドサービスのメリットを生かし、トータルコストオペレーションを低減しながらも機能の充実を実現した東芝テックの飲食店本部クラウドサービス「FoodingWorks EX」。

経営者様の目指すお店のさらなる成長を力強くサポートします。

経営にまつわる“数字“を一元管理。  
 すばやく損益の状況を提示し、  
 さまざまな視点からの検証も可能にします。

**FoodingWorksEXは、ココが違う!**

- 損益管理帳表のフォーマットをフリーレイアウトでプランニングすることが可能。
- 加盟店独自の管理ができるため、フランチャイズチェーン本部指定システムとしての利用も可能。
- 飲食店用システムに特化したサポートを365日24時間体制の有人ヘルプデスクで支援。
- システム導入時だけでなく、稼働開始後も細やかな運用支援でフォローアップ。

■システム構成

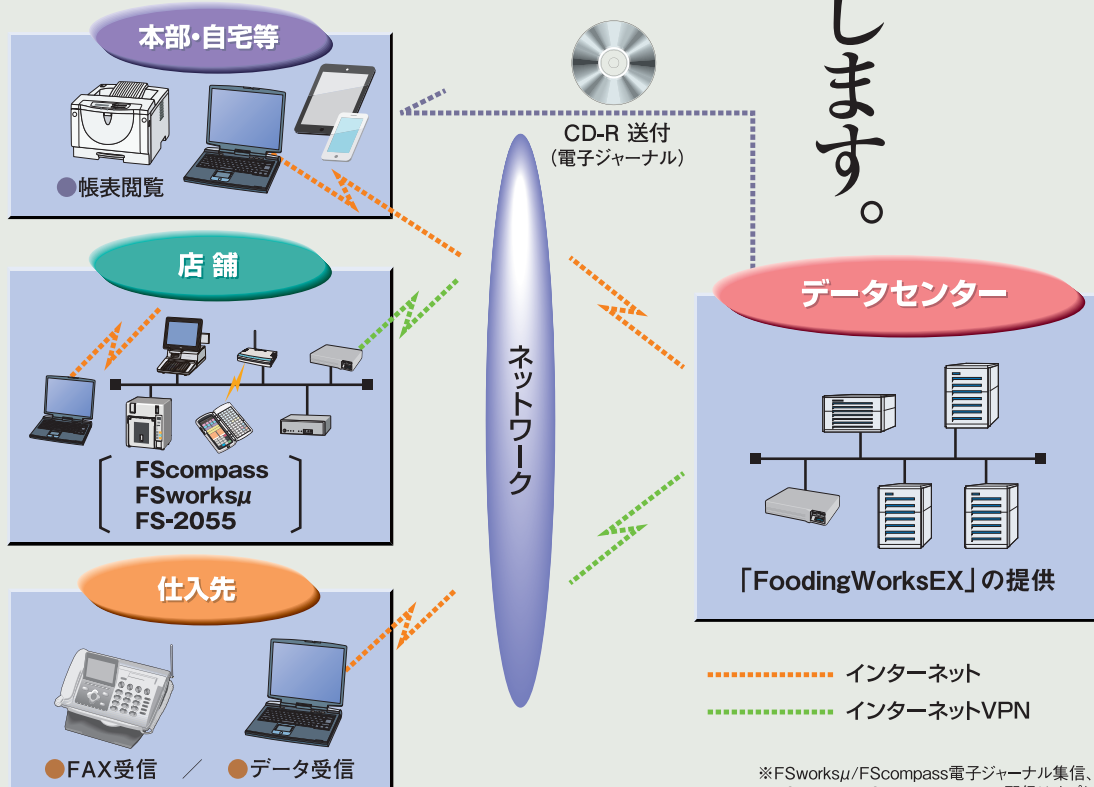

※FSworksμ/FScompass電子ジャーナル集信、FSworksμ/FScompassメニュー配信はオプションです。

## 販売管理 のサポート



【標準帳表】

- フラッシュ点検レポート
- 売上日報・月報
- クレジットカード集計
- 時間帯別分析
- 部門別分析
- 商品別ABC分析
- 勤怠管理と併用して人時売上 など

POSの精算データから、日々データを自動的に集計し、販売促進策の立案に直接役立つ各種分析帳表で提示します。



▲販売管理/トップ

▲販売管理/日別時間帯別実績

## 原価管理 のサポート

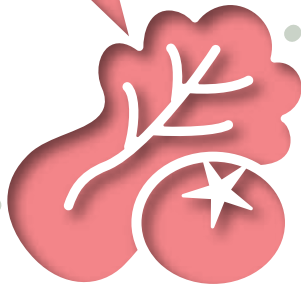

発注、仕入(検品)、棚卸などの業務の迅速化と正確化、さらにわかりやすい帳表の発行を推進します。

【基本業務機能】

- 発注入力
- 入荷・検品処理入力
- 店舗間在庫移動入力
- 棚卸入力
- 商品廃棄入力 など

【標準帳表】

- 仕入先別日別一覧
- 日別店舗別仕入金額合計
- 店舗別・仕入先別仕入金額
- 商品受払
- 店舗別原価 など

発注番号	発注日	発注先	品名	単価	数量	仕入先	仕入日	仕入先
3400	2019/02/01	ABC	商品A	240.00	10	ABC	2019/02/01	ABC
3400	2019/02/01	ABC	商品B	150.00	5	ABC	2019/02/01	ABC
3400	2019/02/01	ABC	商品C	240.00	10	ABC	2019/02/01	ABC
3400	2019/02/01	ABC	商品D	240.00	10	ABC	2019/02/01	ABC

▲発注管理/発注入力

## 勤怠管理 のサポート



シフト表の作成や勤怠実績の入力により、給与の管理や適正配置の割り出しに貢献。

【基本業務機能】

- 勤怠実績登録
- 売上予算入力
- シフトパターン入力
- シフト作成 など

【標準帳表】

- 個人別シフト予定・実績
- 出勤予定
- 日別シフト など

## 損益管理 のサポート

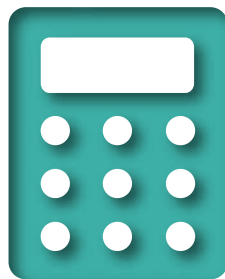

売上管理、原価管理、勤怠管理の各データを日々集計し、設定された固定費データなどとも合わせて、翌営業日には損益状況を提示。管理帳表の勘定項目は最多で50項目の設定が可能で、業態や規模に合わせて選択していただけます。さらに、ロイヤリティや食材などフランチャイズ向けの請求業務が可能です。

店名	曜日	シフト	出勤時間	出勤数
店舗A	月	シフト1	8:00-18:00	0
	火	シフト1	8:00-18:00	0
	水	シフト1	8:00-18:00	0
	木	シフト1	8:00-18:00	0
	金	シフト1	8:00-18:00	0
	土	シフト1	8:00-18:00	0
	日	シフト1	8:00-18:00	0

▲勤怠管理/シフト入力

項目	当月実績	前月実績	前年同月実績	前年同月実績
売上	3,100,000	100.00	3,184,119	100.00
売上原価	6,000,000	84.50	0	0.00
売上利益	2,500,000	79.21	3,184,119	100.00
固定費	2,138,354	30.11	2,279,437	39.20
変動費	0	0.00	0	0.00
営業利益	361,646	11.50	904,682	24.92
経常利益	361,646	11.50	904,682	24.92
税引前利益	361,646	11.50	904,682	24.92
利益	361,646	11.50	904,682	24.92

▲損益管理/日別損益計算書(累計)

## ■ システム体系図(一部抜粋)

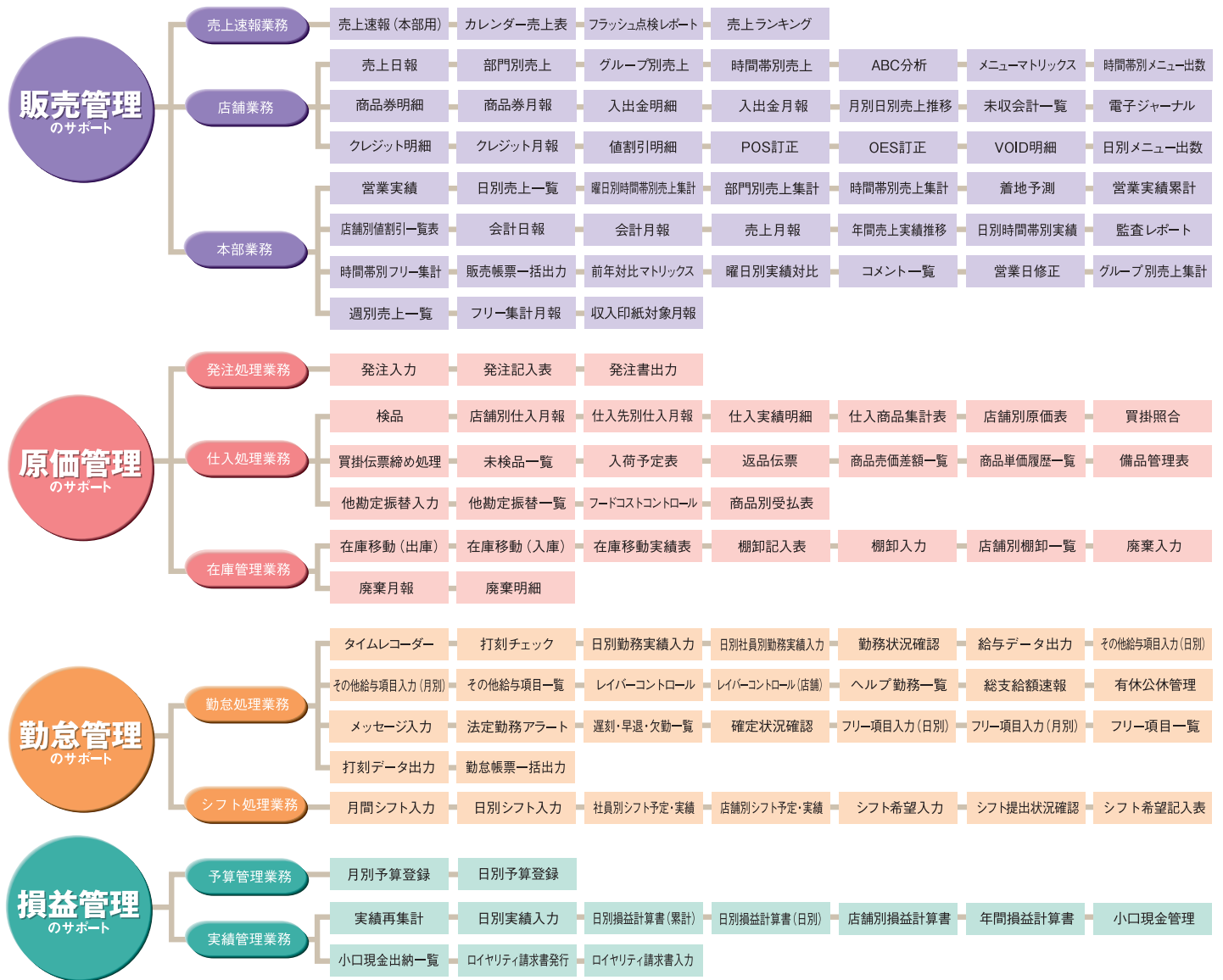

### 共有フォルダ(ファイル送受信) サービス

配信したファイルのダウンロード確認や、店舗からの受信状況を履歴一覧でチェック可能。アップロード時に説明情報や閲覧権限を付け加えることもできます。

### 日報管理(情報共有) サービス

店舗で入力された報告一覧を、自由なレイアウトで帳表フォーマット設定して表示できるデータベースツールです。

### レシピ管理サービス

メニュー単位で理論原価と実勢原価を把握し、変動する食材原価を見据えた原価率コントロールをお手伝いします。

### 携帯メール配信サービス

携帯電話で売上データを見ることが出来る配信サービスをオプションとしてご用意。前日の店舗ランキングやメニューランキングをどこからでも呼び出すことができます。

### FSworksμ/FScompass設定配信サービス

POS内の設定ファイルの取得(設定ULL)及び「FSworksμ/FScompass設定ツール」で作成した設定予約ファイルを各店舗に配信することができます。

### FSworksμ/FScompass電子ジャーナル集信サービス

データセンターで集信したジャーナルファイルを1ヶ月毎にお客様の本部にCD-Rで送付いたします。

### 既存ASP受発注システム連携サービス

すでにASP受発注システムをご利用の場合、集計データ(仕入実績、棚卸)や、明細データ(仕入実績、棚卸、商品マスタ)と連携できます。

※連携可能な既存ASP受発注システムに関しては、担当営業にお問い合わせください。

### Web給与明細サービス

給与明細をWebで配信するサービスです。

### 導入後のサポート

飲食店のシステムサポート業務の専任スタッフが、不明な点や相談事項についてコールセンターにて365日・24時間体制でサポートいたします。

※記載されている会社名、商品名は各社の登録商標または商標です。※本カタログ中の画面は任意に作成し、縮小しています。  
※本カタログに掲載の商品は、改良のため内容および仕様の一部を予告なく変更することがあります。

東芝テックのホームページはこちら…<http://www.toshibatec.co.jp/>

■開発元 株式会社 **プロス**

■販売元 **TOSHIBA** 東芝テック株式会社

〒141-8562 東京都品川区大崎1-11-1 ゲートシティ大崎ウエストタワー

北海道支店	TEL.011-733-1700	東京西支店	TEL.042-523-5381	神戸支店	TEL.078-252-8171
東北支店	TEL.022-772-7591	神奈川支店	TEL.045-339-5370	中四国支店	TEL.082-544-0821
北東北支店	TEL.019-635-2442	中部支店	TEL.052-889-5201	岡山支店	TEL.086-231-4391
南東北支店	TEL.024-922-9883	沼津支店	TEL.055-921-9944	四国支店	TEL.087-869-1033
北関東支店	TEL.048-856-8901	静岡支店	TEL.054-281-7311	九州支店	TEL.092-482-6611
新潟支店	TEL.025-284-9888	北陸支店	TEL.076-223-1666	北九州支店	TEL.093-562-8500
群馬支店	TEL.027-363-1171	三重支店	TEL.059-227-6678	南九州支店	TEL.096-370-8321
栃木支店	TEL.028-636-2111	関西支店	TEL.06-4807-6500	特約営業総部	TEL.03-6830-9280
信州支店	TEL.026-219-3636	京都支店	TEL.075-692-1500	その他事務所	／全国主要都市
東京支店	TEL.03-6830-9250	北大阪支店	TEL.072-861-2525		
東関東支店	TEL.043-255-0301	南大阪支店	TEL.072-252-7713		

●お問い合わせは