

店舗システムとの高い親和性で
本部業務の効率化をサポート



本部にしながら情報が、ますます「見える・つかめる・活用できる」

競争が激化する量販店業界で、その本部における業務は多様化しながらも、利益の拡大を目指して運用することが求められています。「本部総合情報システムRX-700」は、流通システムを熟知した東芝テックが多くのユーザー様より培ったノウハウをフルに活かし、これまでよりさらにパワーアップした本部システムです。



テック 本部総合情報システム

RX-700



最新のシステムを ローコストで

本部システムとして、全国多くのユーザー様への納入実績により培ったノウハウを結集。パッケージでの運用を可能にすることで、ローコスト化を実現しました。

テックだから、 店舗POSとの融和

本部の運用機能はもとより、テックの店舗POSを最大限に活かすコントロール機能を持ち、店舗との距離がさらに短くなります。

基本システム

マスタ管理
 ・店舗マスタ
 ・商品構成マスタ
 ・仕入先マスタ
 ・帳合先マスタ
 ・銀行マスタ

データ出力
 ・CSV出力

部門別管理

伝票入力
 ・仕入伝票入力
 ・移動伝票入力

部門別実績
 ・店別／分類別営業報
 ・店別／分類別営業確定報

予算管理
 ・年／月／日割予算入力
 ・日割予算一覧表

買掛支払業務
 ・買掛元帳
 ・支払予定入力
 ・支払案内書

請求照合業務
 ・請求照合処理

自社設置でも クラウドでも

お客様の運用に合わせて、自社サーバ設置とクラウドでのご利用のいずれにも対応可能。また、業務内容に合わせてソフトの修正も可能です。

分析したデータを さらに見える化

分析したデータを、簡単操作で見やすいグラフや表に早変わりできるツールを標準装備。商品動向や経営分析が視覚的に見えできます。

POSマスタ管理

マスタメンテナンス
 ・POS商品メンテ
 ・POS特売メンテ
 ・優待価格メンテ
 ・電子クーポンメンテ
 ・グループセット販売メンテ

POSマスタ管理

売するための施策を本部から店舗へ。PrimeStore販促プロモーションにより、さまざまな企画で店舗の活性化を導きます。

- M&Mメンテナンス
- グループセット販売メンテナンス
- POS特売メンテナンス
- 一律メンテナンス
- 強制売価変更メンテナンス

グループセット販売メンテナンス

ビールよりどり2本 (単価:200円) + おつまみよりどり1袋 (単価:180円) =

お買い得品
 ビール2本とおつまみ1袋
 どの組み合わせでも
498円

組合せ自由で
**82円
 お得**

特定曜日・特定日指定したプロモーション

特選お買得品
 毎週木曜日は
玉子 90円

特選お買得品
 毎月7日は
牛乳128円

特選お買得品
 毎月25日は
お米 5%OFF

商品補充基本

本部投入	・特売投入 ・バイヤ発注入力
商品補充	・発注チェックマスタ ・発注伝票発行 ・返品伝票発行
生鮮発注	・生鮮買付指示書 ・生鮮買付結果表
自動発注	・セルワンバイワン方式 ・発注点方式
発注機能	・流通BMS ・Web-EDI ・JCA ・FAX

発注マスタ管理

発注管理	・発注商品メンテ ・発注特売メンテ ・発注商品インポート／エクスポート
棚卸業務	・棚卸記入票入力 ・棚卸集計／確定
プライスカード接続	・棚ラベル発行

商品分析

商品分析	・店別ABC分析 ・時系列レポート
売上分析	・店別／分類別売上報 ・店別分類別売上フラッシュ

酒税管理

マスタメンテナンス	・酒類商品マスタ ・酒税マスタ ・受払マスタ自動生成 ・受払マスタ
レポート出力	・酒税報告書 ・受払明細書

BIツール分析

商品ごとの売上、仕入等のデータを過去2年分蓄積。テンプレートを用いて知りたい内容をグラフや分析帳票に作成する大福帳分析やExcelによる自由分析があります。

大福帳分析(テンプレート例)

- **売上推移**: 週単位(または月単位)に売上金額・数量・粗利をグラフで分かりやすく表示。商品の売上貢献度を知る材料となります。
- **売上ベスト・ワースト**: 指定した期間の売上・粗利・廃棄(ロス)など、あらゆる要素でランキングし、貢献している商品、無駄な商品を知ることができます。
- **商品実績**: 商品の売上・仕入・破損・値引・値下・在庫などをさまざまな条件を設定して分析。商品そのものが見えてきます。
- **店舗比較**: 店舗ごとに商品の売れ筋や死に筋・粗利などがわかるので、店舗別のアクションをすることができます。
- **期間比較**: 売上・点数・粗利を期間で比較し、季節商品の切り換え時期や、定番商品の見直しなどにお役立てします。

▼売上推移

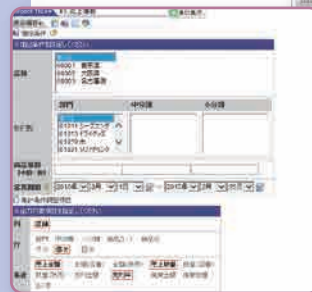
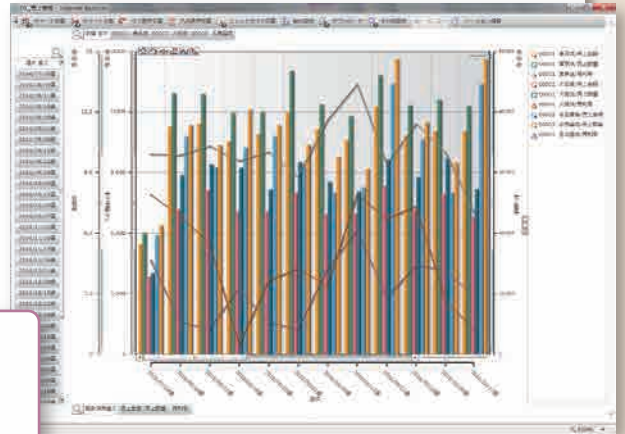

Excelによる自由分析

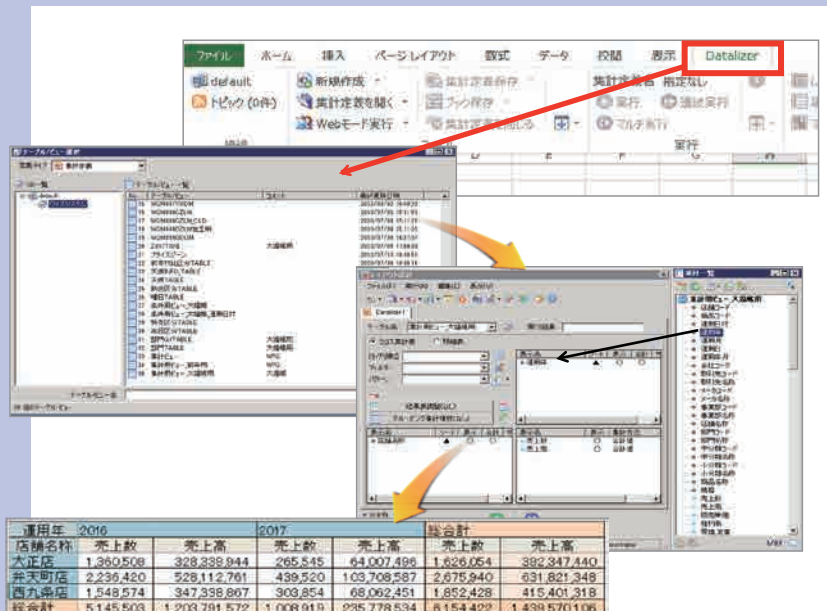

テック 本部総合情報システム

RX-700

システム概要図

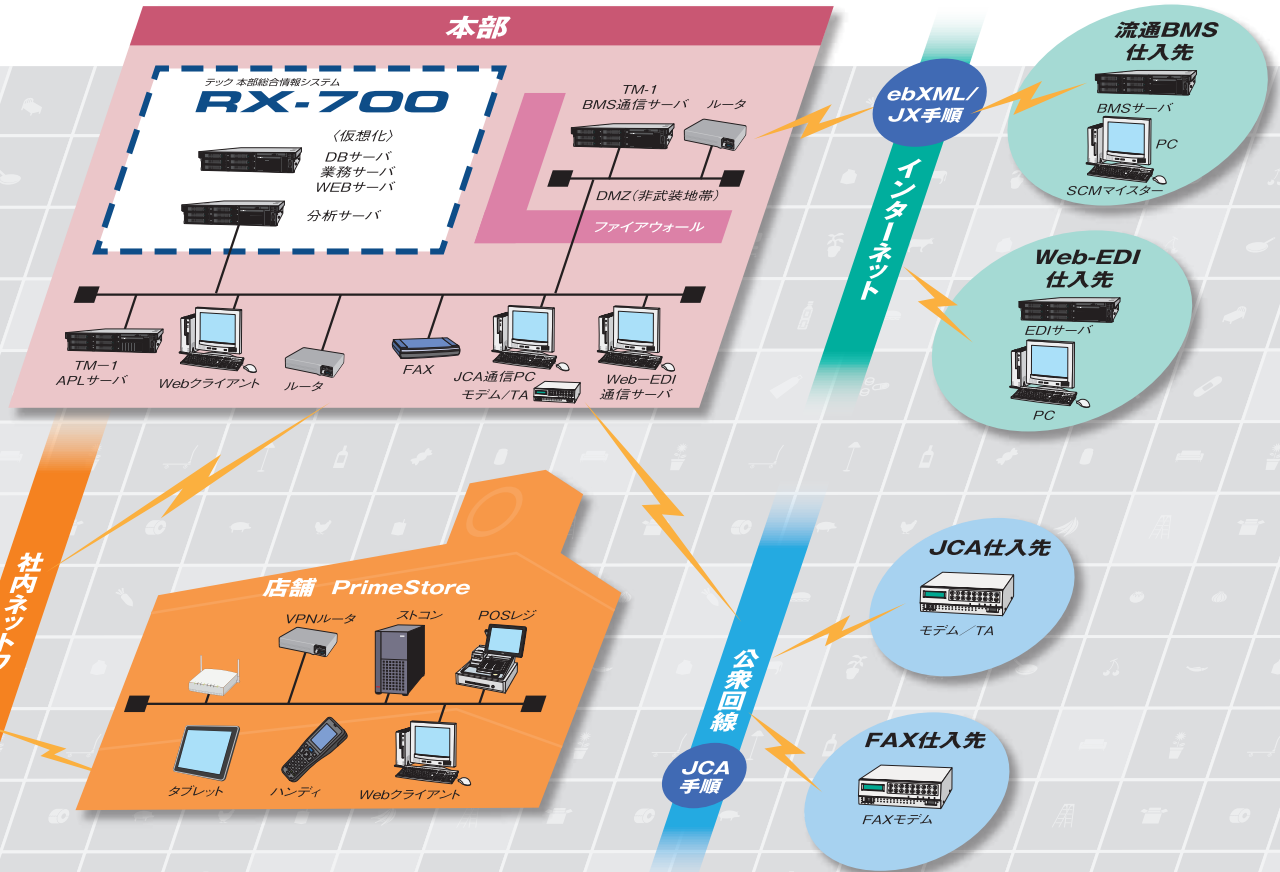

安全にお使いいただくために。

- ① ご使用前に取扱説明書をよくお読みの上、正しくお使いください。
- ② 安全にお使いいただくために、保守サービス契約をおすすめしています。詳しくは東芝テックソリューションサービス(株)または営業担当までお申し付けください。
- ③ 使用される電源は、取扱説明書に記載されている正しい電源でご使用ください。また、アース接続が必要な機器は確実にアース接続をおこなってください。

■純正サプライ用品使用のお願い

当社の純正サプライ用品は、各種印字テストやハードへの耐久テストを実施し、当社における規定をクリアしていますので、安心してお使いいただけます。ご注文は最寄りの事業所にお申し付けください。

※記載されている会社名、商品名は各社の登録商標または商標です。

※本カタログ中の商品写真は、印刷の都合上実際の色とは若干異なることがあります。※本カタログに掲載の商品は、改良のため内容および仕様の一部を予告なく変更することがあります。

東芝テックのホームページはこちら... <http://www.toshibatec.co.jp/>

TOSHIBA 東芝テック株式会社

〒141-8562 東京都品川区大崎1-11-1 ゲートシティ大崎ウエストタワー

北海道支店	TEL.011-733-1700	東京西支店	TEL.042-523-5381	神戸支店	TEL.078-252-8171
東北支店	TEL.022-772-7591	神奈川支店	TEL.045-339-5370	中四国支店	TEL.082-544-0821
北東北支店	TEL.019-635-2442	中部支店	TEL.052-889-5201	岡山支店	TEL.086-231-4391
北関東支店	TEL.024-922-9883	沼津支店	TEL.055-921-9944	四国支店	TEL.087-869-1033
南関東支店	TEL.048-856-8901	静岡支店	TEL.054-281-7311	九州支店	TEL.092-482-6611
新潟支店	TEL.025-284-9888	北陸支店	TEL.076-223-1666	北九州支店	TEL.093-562-8500
群馬支店	TEL.027-363-1171	三重支店	TEL.059-227-6678	南九州支店	TEL.096-370-8321
栃木支店	TEL.028-636-2111	関西支店	TEL.06-4807-6500	特設営業統括部	TEL.03-6830-9280
信州支店	TEL.026-219-3636	京都支店	TEL.075-692-1500	その他事務所 / 全国主要都市	
東京支店	TEL.03-6830-9250	北大阪支店	TEL.072-861-2525		
東関東支店	TEL.043-255-0301	南大阪支店	TEL.072-252-7713		

●お問い合わせは