

定額プリンタ  
**KP-70N**



小型ラベルプリンタ  
**KP-30**



## テック ラベルプリンタ / ラベルフォーマット集

計量ラベルプリンタ  
**H-6000**シリーズ



対面プリンタ  
**SL-6300**シリーズ



# 計量ラベルプリンタ H-6000 シリーズ



## モニターラベル

幅60mm×高さ43mm(4400枚/巻)

**国産牛肩ロースすきやき用**

スタミナ作りに栄養豊富なお肉料理を！  
個体識別番号 1234567895

消費期限 23.2.4 加工日 23.2.2

保存温度4℃以下 100g当り(円) 698 品番 520

内容量(g) 196 お値段(円) 1368

2 000000 013688

(株) テックストア 本店  
東京都品川区大崎X-X-X ☎03-6422-XXXX

●商品コード:10019041486 (ライン入り)

幅60mm×高さ43mm(4400枚/巻)

**ほうれん草胡麻和え**

保存温度10℃以下 消費期限 23.2.3 8時 加工日 23.2.2 22時 品番 4008

100g当り(円) 180 内容量(g) 124 お値段(円) 223

ほうれん草、ごま、ごま油、しょうゆ、塩、調味料(アミノ酸等)、(その他小変、大豆由来原材料含む)

(株) テックストア 本店  
東京都品川区大崎X-X-X ☎03-6422-XXXX

2 004008 002231

●商品コード:10019041656 (12055004369)

幅60mm×高さ55mm(3500枚/巻)

**大創業祭**

**国産牛肩ロースすきやき用**

個体識別番号 1234567895

消費期限 23.2.4 加工日 23.2.2

保存温度4℃以下 100g当り(円) 698 品番 520

内容量(g) 189 お値段(円) 1319

2 000000 013190

(株) テックストア 本店  
東京都品川区大崎X-X-X ☎03-6422-XXXX

●商品コード:10019041485 (POP、ライン入り)

幅60mm×高さ55mm(3500枚/巻)

**野菜サラダ**

原材料・添加物は裏面に記載しています

1包装当り 熱量 72 kcal

消費期限 23.2.8 7時 加工日 23.2.6 19時

要冷蔵(10℃以下)

(株) テックストア 本店  
東京都品川区大崎X-X-X ☎03-6422-XXXX

100g当り(円) 198 品番 510

内容量(g) 86 お値段(円) 170

2 000510 001700

●商品コード:10019041658 (POPラベル)  
(12055004367)

幅60mm×高さ55mm(3500枚/巻)

**若鶏甘酢あんかけ**

原材料:若鶏骨なしもも肉、ピーマン、玉ねぎ、酢、砂糖、味噌、醤油、塩、植物性油脂、調味料(アミノ酸等)(その他小変、大豆、卵、鶏肉由来原材料含む)

1包装当り熱量 588 kcal

消費期限 23.4.15 2時 加工日 23.4.14 14時

保存温度10℃以下 100g当り(円) 180 品番 13

内容量(g) 168 お値段(円) 302

2 040013 003023

(株) テックストア 本店  
東京都品川区大崎X-X-X ☎03-6422-XXXX

●商品コード:10019041657 (ライン入り)

幅60mm×高さ55mm(3500枚/巻)

**ハムマカロニサラダ**

要冷蔵(10℃以下)

消費期限 23.2.4 9時 加工日 23.2.2 21時 品番 511

100g当り(円) 150 内容量(g) 123 お値段(円) 184

原材料名 マカロニ、マヨネーズ、ハム、きゅうり、にんじん、コーン、玉ねぎ、ドレッシング、砂糖、植物油、食塩、マスタード、バセリ、調味料(アミノ酸等)、こしょう、りんご酢、調味料(アミノ酸等)、香辛料、酸化防止剤(V.C)、クチナシ色素、発色剤(亜硝酸Na)

(原材料の一部に小麦、乳、卵、豚肉、大豆を含む)

(株) テックストア 本店  
東京都品川区大崎X-X-X ☎03-6422-XXXX

2 000000 001845

●商品コード:10019041655 (12055004368)

# 定額プリンタ KP-70N

## モニターラベル

幅60mm×高さ43.1mm(2400枚/巻)

1枚目

**奉仕品 若鶏甘酢あんかけ**

ビールのお供にピッタリです!

冷蔵庫に保管し、お早めにお召し上がり下さい。

消費期限 23. 6. 1 17時 加工日 23. 6. 1 7時

品番000005

お値段(円) 11.2.4 **398**

2 010005703989

(株) テックストア 本店  
東京都品川区大崎X-X-X ☎03-6422-XXXX

2枚目

000005 | 若鶏甘酢あんかけ

原材料: 若鶏モモ肉、ピーマン、玉ねぎ、酢、砂糖、みりん、しょうゆ、塩、植物油、調味料(アミノ酸)  
(原材料の一部に小麦、卵含む)

**TEC** (株) テックストア 本店  
東京都品川区大崎X-X-X ☎03-6422-XXXX

- 商品コード: 10019049451 (フォーマットNO.1,15)

幅54mm×高さ50.4mm(2000枚/巻)

品名 **あじ開き干し**

原材料名 原材料: 真アジ(オランダ産)、食塩、調味料(アミノ酸)、保存料(ソルビン酸カリウム) 原材料の一部に小麦含む

内容量 **2枚**

賞味期限 2023年 6月 1日

保存方法 直射日光を避け15度以下で保存してください。

製造者 **製造者: 株式会社 テック産**  
東京都品川区大崎X-X-X ☎03-6422-XXXX

- 商品コード: 10019049454 (フォーマットNO.6,7,8)
- 商品コード: 10019041661 (フォーマットNO.6,7,8)
- ◆ミシン目有
- 商品コード: 10019049634 (フォーマットNO.6,7,8)
- ◆ユボラベル(1800枚/巻)

幅60mm×高さ60mm(1570枚/巻)

1枚目

商品名 **お好み焼(豚玉)**

名称 **惣菜(焼物)**

【原材料・アレルギー情報は裏面記載】

消費期限 **2023. 6.17 AM5**

保存方法 直射日光を避けお早めにお召し上がり下さい。

栄養成分表示 (1包装当たり)

熱量 600kcal (自社計測値)

たんぱく質 18.0g 炭水化物 68.0g

脂質 10.5g 食塩相当量 0.1g

製造者 **テック食品株式会社**  
東京都品川区大崎1-11-1  
03-3681-5343

2 040404003588 1パック **¥358**

2枚目

404 お好み焼(豚玉)

原材料: キャベツ・お好み焼き粉(小麦粉・粉末水あめ・澱粉・植物油・砂糖・食塩・カツオ節粉末・さば節粉末)、豚肉、卵、お好みソース、マヨネーズ、揚げ玉、紅しょうが、カツオ節、青のり、(一部に乳・小麦・大豆・鶏肉・豚肉・リンゴ含む)

加工澱粉、調味料(アミノ酸)、膨張剤、増粘多糖類、着色料(カラメル)、香辛料、酸味料

- 商品コード: 10019041692
- 商品コード: 10019049635
- ◆ユボラベル(1500枚/巻)
- \*KP50 60×60.4ラベル(10019049456)はPOP付きですので、ご注意ください。

幅60mm×高さ48mm(2100枚/巻)

品名 **エッグ&ポテトサンド**

名称 **調理パン**

原材料名 **パン、ポテトサラダ、卵サラダ、野菜、マヨネーズ、イーストフード、V・C、調味料(アミノ酸等)、増粘多糖類、グリシン、酢酸Na、グリセリンエステル、酸化防止剤(ビタミンE)、着色料(ベニバナ黄、アナトー、ウコン)、乳化剤、香辛料(その他乳、卵、豚肉、鶏肉、リンゴ、大豆由来原料含む)**

製造年月日 **23. 6. 1** 消費期限 **23. 6. 3 PM 8**

保存方法 冷蔵庫に保管し、お早めにお召し上がりください。

製造者 **テックベーカリー**  
東京都品川区大崎X-X-X ☎03-6422-XXXX

品番90 **200円**

2 000000000909

- 商品コード: 10019049453 (KP-50フォーマットNO.4)

幅60mm×高さ34mm(2900枚/巻)

みたらし団子

和生菓子

原材料: 米粉・砂糖・塩・でんぷん・醤油・味りん・酵素・乳化剤

消費期限 2023年 6月 1日

保存方法 直射日光を避け15度以下で保存してください。

製造者: **有限会社 テック菓子本舗**  
東京都品川区大崎X-X-X

- 商品コード: 10019049452 (KP-50フォーマットNO.2)

幅60mm×高さ95mm(1000枚/巻)

木の実の五目月餅

名称 **和菓子**

原材料名 **皮: (小麦粉、砂糖蜜、大豆油) 餡: (アーモンド、クルミ、スイカ種、胡麻、トウガン、上新粉、大豆油) (一部に小麦・大豆・ごまを含む)**

賞味期限 **2023年4月30日**

保存方法 冷暗所に保管しお召し上がり下さい

販売者 **テック菓子本舗** TEL: 03-6830-9100  
品川区大崎1-11-1 ゲートシティ大崎1117-9F

製造者 **テック菓子製造(株)**  
静岡県伊豆の国市大仁450  
商品お問い合わせ先: 0120-XXXX-XXXX

栄養成分表示(1包装当り)

熱量 360kcal

たんぱく質 8.7g

脂質 5.1g

炭水化物 65.0g

食塩相当量 0.1g

お値段(円) **1000**

4 900000101003

- 商品コード: 10019051849





▲KP-70N-S

幅**35**mm×高さ**32**mm  
(3100枚/巻)



- 商品コード:10019049459 (KP-50フォーマットNO.23)
- 商品コード:10019041659 (ミシン目有)

幅**38**mm×高さ**38**mm  
<糊留め有>(2100枚/巻)



- 商品コード:10019051848

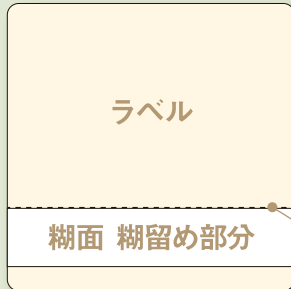

糊留め説明図 ミシン目  
価格部分が切り取れます。

幅**38**mm×高さ**38**mm  
(2700枚/巻)



- 商品コード:10019049632
- 商品コード:10019041660 (ミシン目有)

# 小型ラベルプリンタ KP-20/KP-30

## モニターラベル

幅**60**mm×高さ**43.1**mm(600枚/巻)



- 商品コード:10019041665

幅**54**mm×高さ**50.4**mm(550枚/巻)



- 商品コード:10019041663

幅**50**mm×高さ**40**mm(630枚/巻)



- 商品コード:10019041687

幅**55**mm×高さ**27**mm(950枚/巻)



- 商品コード:10019041668

幅**60**mm×高さ**95**mm(300枚/巻)

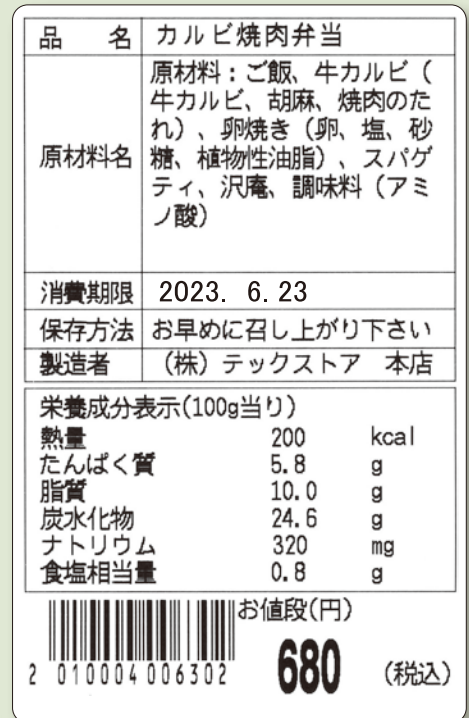

- 商品コード:10019041689

幅**60**mm×高さ**60**mm(470枚/巻)



- 商品コード:10019041690

幅**52**mm×高さ**25**mm(1000枚/巻)



- 商品コード:10019041667



▲KP-30

幅**40mm**×高さ**38mm**  
(730枚/巻)

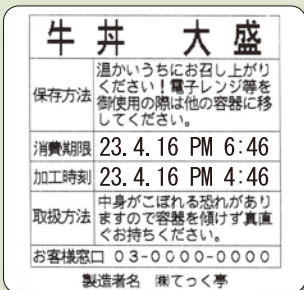

●商品コード:10019041664

幅**38mm**×高さ**38mm**  
(730枚/巻)



●商品コード:10019041662

幅**32mm**×高さ**25mm**  
(1000枚/巻)



●商品コード:10019041666

# 対面プリンタ SL-6300シリーズ



## モニターラベル

幅**60mm**×高さ**43mm**(650枚/巻)



●商品コード:10019041693 (フォーマットNO.1)

幅**60mm**×高さ**55mm**(510枚/巻)



●商品コード:10019041694 (フォーマットNO.7)

幅**60mm**×高さ**55mm**(510枚/巻)



●商品コード:10019041695 (POPラベル)  
(フォーマットNO.5)

幅**48mm**×高さ**45mm**  
(620枚/巻)

1枚目



2枚目

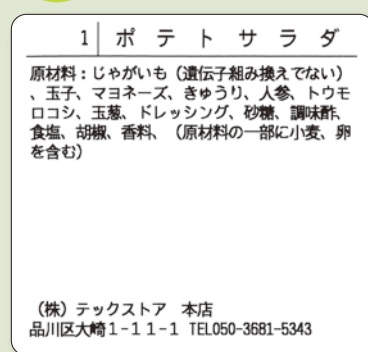

●商品コード:10019041697  
(フォーマットNO.9)

幅**35mm**×高さ**32mm**  
(860枚/巻)



●商品コード:10019041696  
(フォーマットNO.8)

掲載標準ラベル一覧

ハード	ラベルサイズ		巻き枚数 (枚/巻)	商品コード	備考
	幅(mm)	送り(mm)			
KP-20/ KP-30	38	38	730	10019041662	
	54	50.4	550	10019041663	
	40	38	730	10019041664	
	60	43.1	600	10019041665	
	32	25	1000	10019041666	
	52	25	1000	10019041667	外枠(赤)有り
	55	27	950	10019041668	ネビキMラベル
	50	40	630	10019041687	IS-890Tラベル
	60	60	470	10019041690	
	60	75	375	10019041691	
	60	95	300	10019041689	
KP-20 ライナレス機	40	—	49m	10019041676	ライナレス機専用ラベル
	60	—	49m	10019041677	ライナレス機専用ラベル
KP-60/ KP-70N	60	43.1	2400	10019049451	
	60	34	2900	10019049452	
	35	32	3100	10019049459	
	35	32	3100	10019041659	ミシン目有
	38	38	2700	10019049632	
	38	38	2700	10019041660	ミシン目有
	38	38	2100	10019051848	糊留め有り、ラベルミシン目有り
	54	50.4	2000	10019049454	
	54	50.4	2000	10019041661	ミシン目有
	54	50.4	1800	10019049634	ユボラベル
	60	48	2100	10019049453	
	60	60	1570	10019041692	
	60	60	1500	10019049635	ユボラベル
	60	75	1300	10019041680	
KP-70N ライナレス機	44	—	93m	10019041653	ライナレス機専用ラベル
	60	—	93m	10019041654	ライナレス機専用ラベル
SL-6300	60	43	650	10019041693	
	60	55	510	10019041694	
	60	55	510	10019041695	POP付き
	35	32	860	10019041696	
H-6000	48	45	620	10019041697	
	60	43	4400	10019041656	(12055004369)
	60	43	4400	10019041486	ライン入り
	60	55	3500	10019041655	(12055004368)
	60	55	3500	10019041657	ライン入り
	60	55	3500	10019041658	POP付き(12055004367)
	60	55	3500	10019041485	POP付き、ライン入り
60	—	250m	10019041678	ライナレス機専用ラベル	

テック計量プリンタ

純正ラベルご利用のお願い

日頃は、テック計量プリンタをご愛用いただきまして誠にありがとうございます。テック計量プリンタをご使用の際は、テック純正ラベルのご使用をお願い申し上げます。テック純正ラベルは、計量プリンタとともに開発され、印字テストをはじめ各種耐久テストを実施し、厳しい規程をクリアした高品質な製品で、安心してお使いいただけます。

●安全にお使いいただくために●

- ①ご使用前に取扱説明書をよくお読みの上、正しくお使いください。
- ②安全にお使いいただくために、保守サービス契約をおすすめしています。詳しくは東芝テックソリューションサービス(株)または営業担当までお申し付けください。
- ③使用される電源は、取扱説明書に記載されている正しい電源でご使用ください。また、アース接続が必要な機器は確実にアース接続をおこなってください。

※その他に記載されている会社名、商品名は各社の登録商標または商標です。 ※本カタログ中の商品写真は、印刷の都合上実際の色とは若干異なることがあります。  
 ※本カタログに掲載の商品は、改良のため内容および仕様の一部を予告なく変更することがあります。

東芝テックのホームページはこちら… <https://www.toshibatec.co.jp/>

**TOSHIBA** 東芝テック株式会社

〒141-8562 東京都品川区大崎1-11-1 ゲートシティ大崎ウエストタワー

北海道支店	TEL.011-733-1700	神奈川支店	TEL.045-339-5370	中四国支店	TEL.082-544-0821
東北支店	TEL.022-772-7591	中部支店	TEL.052-889-5201	岡山支店	TEL.086-231-4391
北東北支店	TEL.019-635-2442	沼津支店	TEL.055-921-9944	福山支店	TEL.084-945-2922
北関東支店	TEL.048-856-8901	静岡支店	TEL.054-281-7311	四国支店	TEL.087-869-1033
新潟支店	TEL.025-284-9888	北陸支店	TEL.076-223-1666	九州支店	TEL.092-482-6611
群馬支店	TEL.027-363-1171	三重支店	TEL.059-227-6678	北九州支店	TEL.093-562-8500
栃木支店	TEL.028-636-2111	関西支店	TEL.06-4807-6500	長崎支店	TEL.095-887-5738
信州支店	TEL.026-219-3636	京都支店	TEL.075-692-1500	南九州支店	TEL.096-370-8321
東京支店	TEL.03-6830-9250	北大阪支店	TEL.072-861-2525	沖縄支店	TEL.098-859-7630
東関東支店	TEL.043-255-0301	南大阪支店	TEL.072-252-7713	その他事務所 / 全国主要都市	
東京西支店	TEL.042-523-5381	神戸支店	TEL.078-252-8171		

●お問い合わせは